





Ginnekenweg 350

4835 NM Breda

Kenmerken

 ca. 254 m²

 ca. 330 m²

 4 Slaapkamers

 Ginneken

Welkom in uw nieuwe thuis

 076 514 74 53

 info@vandersande.nl

www.vandersande.nl



“ Wij maken van deze prachtige woning jouw nieuwe thuis.”

Uw contactpersonen



Jan- Joost van Dijk
Register Makelaar / Taxateur /
Partner

☎ 06 39 47 58 59

✉ jj.vandijk@vandersande.nl



Sigourney Kaldenhoven
Commercieel medewerkster
(A-RMT)

☎ 076 514 74 53

✉ s.kaldenhoven@vandersande.nl



Inhoud

- 04 De woning
- 07 Begane grond
- 11 Eerste verdieping
- 16 Zolderverdieping
- 19 Tuin
- 22 Bijzonderheden
- 23 Plattegronden
- 27 Breda, prachtige stad
- 29 De wijk
- 30 Wijkstatistieken
- 31 Extra informatie
- 36 Hypotheek
- 37 Virtual tour
- 38 Onze dienstverlening
- 39 Klanttevredenheid
- 40 Ons team

De woning

Ontdek de charme en statigheid van dit half vrijstaande herenhuis aan de Ginnekenweg 350 in Breda. Dit prachtige pand uit 1893 combineert historische elegantie met hedendaags comfort. Met zijn hoge plafonds, authentieke glas-in-loodramen en een tuin op het zonnige & gewilde westen biedt dit huis een woonervaring die zijn weerga niet kent.

Stap binnen in een wereld met een rijke geschiedenis die tegelijkertijd uitnodigt om moderne herinneringen te creëren. De hoge plafonds zorgen voor een luchtige en ruime sfeer, terwijl de glas-in-loodramen het interieur verrijken met kleurrijke lichtinvallen. Het is een thuis waar de tijd lijkt te vertragen, en elke ruimte een verhaal te vertellen heeft.

De achtertuin, gericht op het gewilde westen, is je eigen privé-oase van rust en zonlicht. Het is de ideale plek om na een drukke dag te ontspannen, of om in het weekend vrienden en familie te entertainen.





Specificaties

Soort woning:	herenhuis	Aantal kamers:	7
Bouwjaar:	1893	Aantal slaapkamers:	4
Woonoppervlakte:	ca. 254 m ²	Aantal woonlagen:	4
Perceeloppervlakte:	ca. 330 m ²	Tuinligging:	west
Inhoud:	ca. 1100 m ³	Wijk:	Ginneken
		Energie label:	E



De woning

Gelegen op loopafstand van de gezellige horeca en restaurants die het gewilde zuiden van Breda rijk is, woon je hier op de perfecte locatie. Een korte wandeling brengt je bij een divers aanbod van culinaire genoegens en gezelligheid. En voor wie de rust opzoekt: het schitterende Mastbos en de oevers van de Mark zijn ook slechts een ontspannen wandeling verwijderd. Hier combineer je het beste van stadsleven met de ontsnapping naar de natuur.

Dit unieke pand biedt bovendien een eigen parkeerplaats en de mogelijkheid om extra parkeerplaatsen te creëren, wat een zeldzame luxe is in deze gewilde wijk. Het huis zelf, een beschermd stadsgezicht, straalt een statige allure uit die respect afdwingt en bewondering oproept.

De loft op de tweede verdieping is de kers op de taart. Deze ruimte is ideaal voor een nanny of een ouder kind, biedt privacy en onafhankelijkheid binnen het familiale huis.



Begane grond

Vestibule/tochtportaal, met toegang tot de gang en werkkamer/garderobe.

Werkkamer/garderobe, gelegen aan de voorzijde.

Gang, met (open) trapopgang, de meterkast (14 groepen, 1 kracht groep, 4 aardlekschakelaars, digitale dag- & nachtstroom tariefmeter), het toilet, toegang tot de woonkamer en voorkamer.



Begane grond

Vookamer/eetkamer met sierschouw en en suite deuren naar de woonkamer. Ook is er toegang tot de gang.

Woonkamer met openslaande tuindeuren en en suite deuren naar de voorkamer. Ook is er toegang tot de keuken en gang.

Toilet, betegeld, met closet, fonteintje, inbouw spotjes en ventilatie.

Dichte keuken I, met inbouwkast, toegang tot de kelder, gang en tuin. De keuken is in L-opstelling, stenen kunststof werkblad, koelkast, stoomoven 5-pits gasfornuis, afzuigkap, 1,5 RVS spoelbak, oven, vaatwasser en bergruimte.

Handige kelder, met koekoek (raampje voor ventilatie). De hoogte is circa 1.85 meter (let op: schatting!).





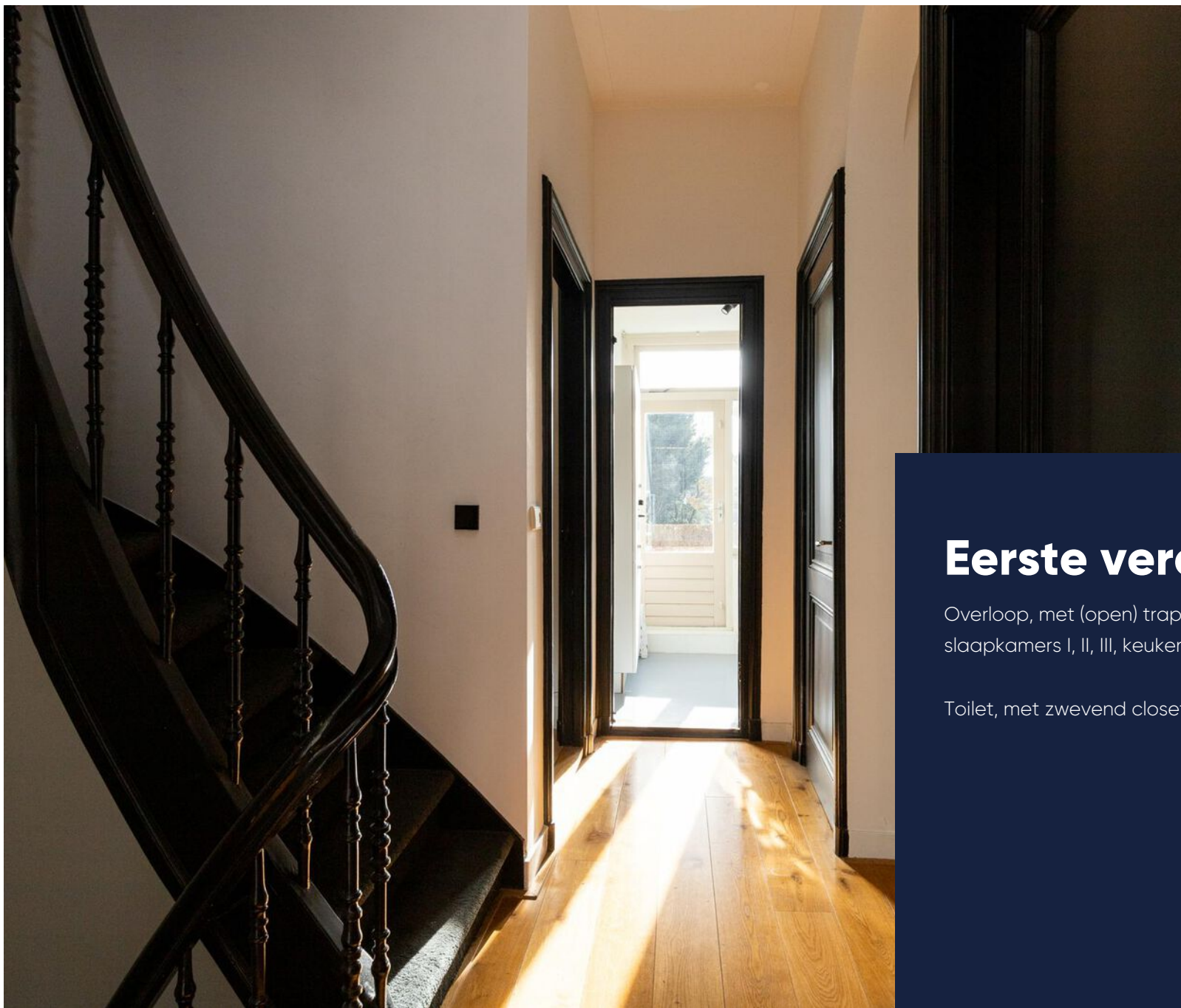

Eerste verdieping

Overloop, met (open) trapopgang, toegang tot slaapkamers I, II, III, keuken II en de badkamer.

Toilet, met zwevend closet, fonteintje en ventilatie.



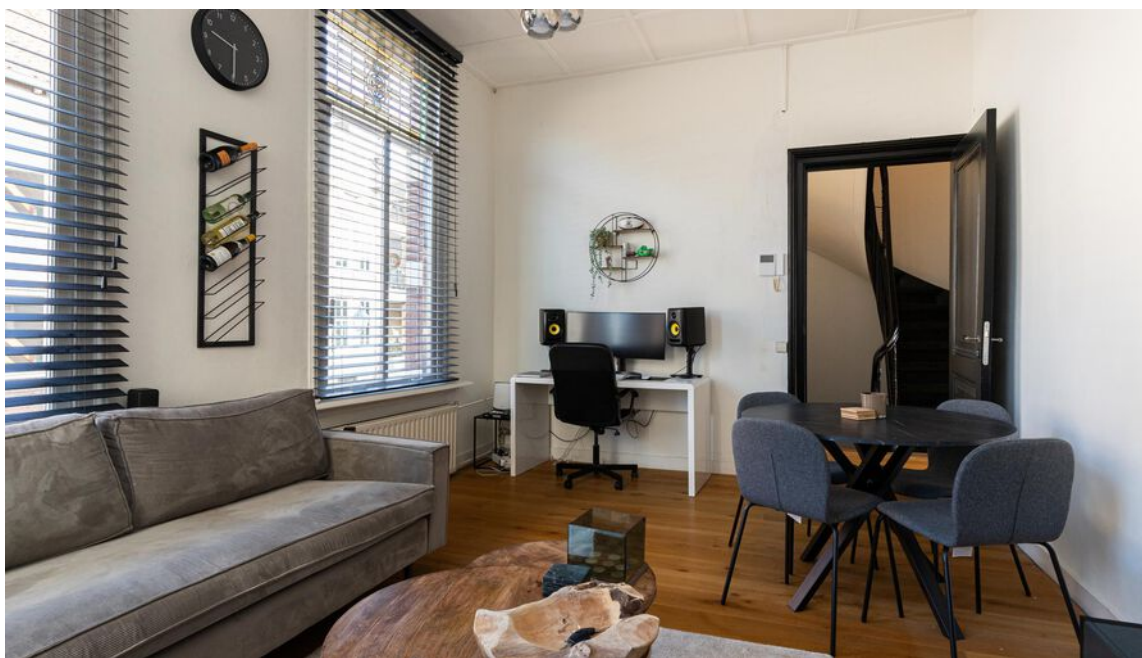

Eerste verdieping

Badkamer, gelegen aan de voorzijde, betegeld, met design (handdoeken)radiator, ligbad, douche, wastafel, wasmachine aansluiting, inbouw spotjes en ventilatie.

Slaapkamer I, gelegen aan de voorzijde.

Slaapkamer II, gelegen aan de achterzijde en met deur naar dakterras I.

Keuken II, met eenvoudig keukenblok, met kunststof werkblad, 4-pits gasfornuis, afzuigkap, vaatwasser, vriezer en oven. Via deuren zijn de overloop en dakterras I te bereiken.

Dakterras I, gelegen op het westen, zeer riant, met houten vlonders en een tof uitzicht.

Slaapkamer III, gelegen aan de achterzijde, met wastafel, inbouwkast en deur naar dakterras I.







Zolderverdieping

Kleine overloop met toegang tot zolderslaapkamer IV.

Zolderslaapkamer IV / loft, met alle voorzieningen om als zelfstandige unit te gebruiken voor bijvoorbeeld een au-pair of een wat ouder kind. Er is een keuken met alle voorzieningen, een slaapvertrek, cv-ketel, airconditioning, badkamer met ligbad & inloopdouche, toilet en deur naar dakterras II.

Flink dakterras II, gelegen op het westen, met houten vlonders, reling/balustrade en tof uitzicht.



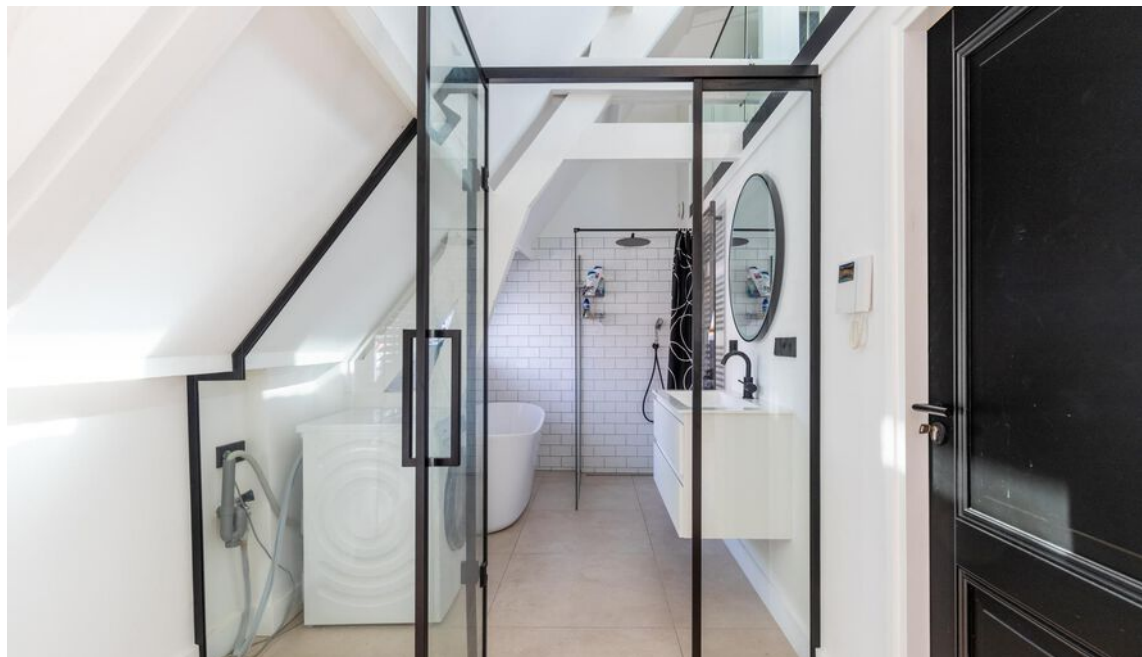



De tuin

Achtertuint, gelegen op het zonnige & gewilde westen met de berging en 'zij-om'. Je kan via een loop poort naar de Ginnekenweg en via het terrein van De Markhoek met de auto weg.



Stenen berging, bestaande uit 2 gedeeltes en een overkapping.

Parkeerplaats, achter de tuin gelegen, bereikbaar via de Markhoek.





Bijzonderheden

- De woning is grotendeels voorzien van houten kozijnen met isolerende beglazing (dat is speciale enkele beglazing);
- Het pand is een beschermd stadsgezicht;
- De woning is grotendeels voorzien van houten vloeren, stucwerk wand- en plafondbewerking;
- In de koopakte komt een 'niet zelf bewoningsclausule';
- De woning wordt leeg en ontruimd (op)geleverd;
- De parkeerplaats is geregeld onder een officiële gedoogconstructie met de VvE van de Markhoek (waar je geen lid van wordt);
- Deze woning heeft energielabel E;
- Indicatie huidig energieverbruik is onbekend;

Aan bovengenoemde opgaven kunnen geen rechten worden ontleend, aangezien de vermelde kosten variabel zijn en/of periodiek gewijzigd kunnen worden.



Plattegrond

Begane grond



Plattegrond

Eerste verdieping



Plattegrond

Zolderverdieping

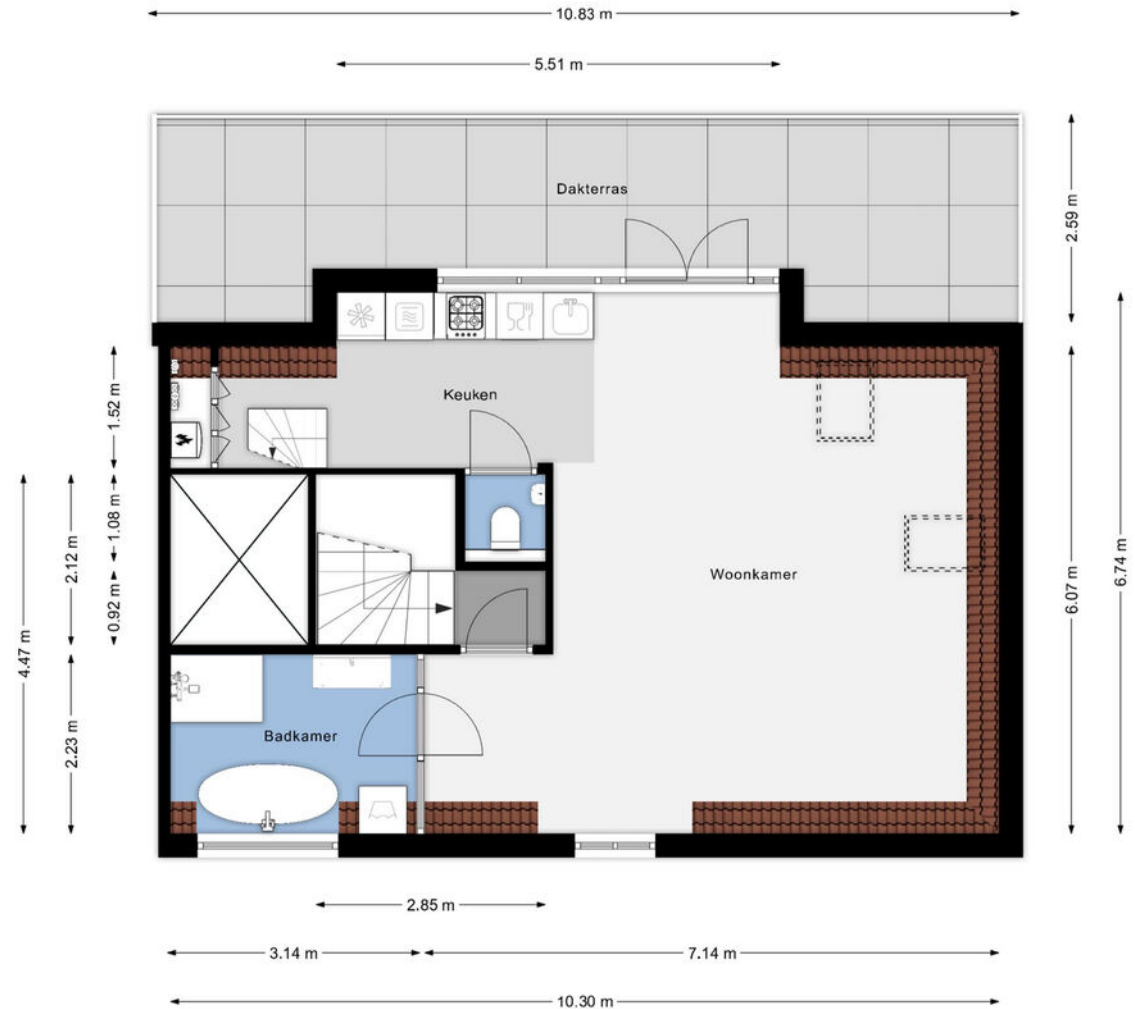



Kadastrale kaart

Gemeente: Ginneken
 Sectie: I
 Huisnummer: 350
 Perceelnummer: 2973
 Grootte: 330 m²

<p>12345 Deze kaart is noordgericht Perceelnummer Huisnummer Vastgestelde kadastrale grens Voorlopige kadastrale grens Administratieve kadastrale grens Bebouwing</p>	<p>Schaal 1: 500</p> <p>Kadastrale gemeente Ginneken Sectie I Perceel 2973</p>	
---	---	--

Voor een eensluidend uittreksel, geleverd op 26 februari 2024
 De Bewaarder van het Kadaster en de openbare registers

Aan dit uittreksel kunnen geen betrouwbare maten worden ontleend.
 De Dienst voor het Kadaster en de openbare registers behoudt zich de intellectuele
 eigendomsrechten voor, waaronder het auteursrecht en het databankenrecht.



BREDA

Over de stad

Breda is een echte Brabantse stad met een levendig centrum. Wonen in Breda betekent genieten van cafés, terrassen en winkels, maar ook van musea, theater en bioscopen. Daarnaast heeft Breda een bosrijke omgeving, met onder andere de Rith, het Mastbos, het Liesbos, de Ulvenhoutse bossen en de Teteringse Heide.

De stad heeft een grote aantrekkingskracht op alleenstaanden, jonge gezinnen, senioren en studenten. Er is dan ook voor ieder wat wils te vinden in het woningaanbod. En elke wijk in Breda heeft zijn eigen karakter



De wijk

Ginneken

Het Ginneken is een wijk in het gemoedelijke zuiden van ons mooie Breda en het is echt 'een dorp in de stad' waar het van jong tot oud heerlijk wonen is. Dat komt omdat er zoveel voorzieningen zijn, maar ook omdat er zoveel leuke dingen gedaan worden, van bijvoorbeeld een kinderbos tot schitterende natuurgebieden, maar ook horeca, scholen en nog veel meer. Voor ieder wat wils! De bebouwing is vooral van voor de tweede wereld oorlog; wat een heerlijke sfeer en karakter met zich meebrengt. Je kijkt je ogen uit. Er zijn ook veel verschillende soorten bebouwingen; van wat kleinere woningen tot flinke panden. Dat brengt ook verschillende inwoners met zich mee; wat voor een leuke mix in leeftijd zorgt. Het zijn wel allemaal mensen die voor een bepaalde charme kiezen en bewust in het zuiden willen wonen, want de prijzen liggen hier ook wel wat hoger dan de gemiddelde prijzen in Breda. Ga gewoon eens lekker een drankje of een hapje doen op het pittoreske Ginnekenmarktje en je zal echt genieten. Maak ervoor een heerlijke wandeling in het rustgevende Mastbos of schitterende Markdal, dat maakt het plaatje compleet!



”

Een heerlijke wijk
met een 'dorp in
de stad' gevoel



Wijkstatistieken

Buurtinformatie - Breda / Ginneken



Mannelijke inwoners

48%



Auto(s) per inwoner

1,2 per huishouden



Middelbare school

2,1 km



De huisarts

300 m



Vrouwelijke inwoners

52%



De school

500 m



De supermarkt

650 m



Leeftijd

0 - 14: 18%

15 - 24: 11%

25 - 44: 21%

45 - 64: 29%

65+: 21%



Huishoudens

Eenpersoons: 34%

Zonder kinderen: 32%

Met kinderen: 34%



Koop / huur

Koop: 77%

Huur: 23%

Extra informatie

Meer weten?
www.vandersande.nl

Algemene voorwaarden

De overeenkomst wordt gesloten op basis van een NVMkoopakte. Voor de verkoop zijn voorwaarden gesteld die hieronder zijn opgenomen. Bij het uitbrengen van een bieding en het sluiten van de koopovereenkomst dient men bekend te zijn met deze verkoopvoorwaarden en deze te aanvaarden. Bij de uiteindelijke koopakte wordt een consumentenuitleg verschaft.

Hypotheek

Indien gewenst verzorgen wij voor u, geheel vrijblijvend en kosteloos, een berekening c.q. offerte voor uw eventuele hypotheek. Als onafhankelijke hypotheek- en assurantieadviseur werken wij met alle hypotheekverstrekkers en verzekeraars.

Aansprakelijkheid

Het bovenstaande behelst slechts een globale omschrijving van een object. De informatie berust deels op door derden aan onze kantoren verstrekte gegevens. Met de meeste zorg hebben wij deze informatie verwerkt doch kunnen ten aanzien van de juistheid van deze gegevens geen aansprakelijkheid aanvaarden. Aan deze brochure kunnen geen rechten worden ontleend.

Lijst van zaken

Een lijst van zaken is in deze brochure aanwezig.

Bedenktijd

De koper die een natuurlijke persoon is en niet handelt in de uitoefening van een beroep of bedrijf heeft bedenktijd om deze koopovereenkomst te ontbinden. De bedenktijd duurt drie dagen en begint om 0.00 uur van de dag die volgt op de dag dat de door partijen ondertekende koopovereenkomst (in kopie) aan koper ter hand gesteld is.

Indien de bedenktijd op een zaterdag, zondag of algemeen erkende feestdag eindigt, wordt deze verlengd tot en met de eerstvolgende dag die niet een zaterdag, zondag of algemeen erkende feestdag is.

De bedenktijd wordt, zo nodig, zoveel verlengd, dat daarin ten minste twee dagen voorkomen die niet een zaterdag, zondag of algemeen erkende feestdag zijn.

Als koper binnen de bedenktijd de koopovereenkomst wil ontbinden, moet hij ervoor zorgdragen dat de ontbindingsverklaring verkoper of diens makelaar voor het einde van de bedenktijd bereikt.

Mededelingsplicht verkoper

Deze objectinformatie beoogt geen uitputtende lijst te geven met betrekking tot mogelijk aanwezige gebreken in de woning.

De informatie die is vermeld, is verkregen van de eigenaar/verkoper en uit eigen waarnemingen ter plaatse en heeft als bedoeling om de koper zo goed mogelijk te informeren en tegelijk te voldoen aan de op de verkoper rustende mededelingsplicht.

Koopakte

De koopakte wordt opgesteld volgens model NVM.

Op de koopovereenkomst is Nederlands recht van toepassing.

Mededeling tot verkoop

Alle verstrekte informatie dient gezien te worden als een uitnodiging om in onderhandeling te treden. Een bieding gelijk aan de gestelde vraagprijs doet dan ook niet direct een koopovereenkomst tot stand komen.

Biedverloop

Het biedverloop bij onderhandelingen over onroerende zaken kent diverse bijzonderheden die u het best vooraf met de makelaar kunt bespreken.

Gunning

Verkoper behoudt zich uitdrukkelijk het recht voor het object te gunnen aan de gegadigde van zijn en/of haar keuze. Een overeenkomst komt tot stand, indien overeenstemming is bereikt over de koopsom, oplevering, bijkomende voorwaarden, roerende zaken en de koopovereenkomst is ondertekend en de wettelijke bedenktijd is verlopen.

Koopakte

Behoudens nadere afspraken gelden de standaardregels, zoals deze voorkomen in de modelkoopakte die is opgesteld door de Nederlandse Vereniging van Makelaars NVM, de Consumentenbond en de Vereniging Eigen Huis. De waarborgsom (of bankgarantie) is gebruikelijk 10% van de koopsom en wordt voldaan aan de notaris.

Eventueel door de koper te maken voorbehouden (zoals het verkrijgen van hypotheek, Nationale Hypotheek Garantie), worden alleen vermeld als deze in de onderhandelingen zijn afgesproken.

Voor zover er in deze brochure aanvullende clausules zijn vermeld, worden deze opgenomen in de koopakte.

Het verdient aanbeveling in plaats van een waarborgsom van 10% van de koopsom te storten bij de notaris, een bankgarantie van 10% van de koopsom bij de notaris te doen deponeren in verband met mogelijke discussie met de inspecteur van de Inkomsten Belasting.

Erfdienstbaarheden en bijzondere bepalingen

Aan elke onroerende zaak kunnen bijzondere bepalingen verbonden zijn. Deze worden dan aan elke opvolgende eigenaar opgelegd. Ze staan gewoonlijk in het eigendomsbewijs. Een kopie van het eigendomsbewijs is op te vragen via de makelaar. Bepalingen die het gebruik van de onroerende zaak (kunnen) beperken vindt u, indien van toepassing, in deze informatie onder aanvullende clausules.

Indien de woning gebouwd is in de periode van 1965-1983 bestaat de mogelijkheid dat de constructie is uitgevoerd met betonnen vloeren zoals Kwaaitaal-, Omnia- of Mantavloeren. Er is gebleken dat in gebieden met een hoge vochtigheidsgraad betonschade kan ontstaan door in de vloer aanwezige chloriden, die de sterkte van het beton en eventuele wapening kan aantasten.

Extra informatie

Asbest clause

Indien de woning gebouwd is in de periode tussen 1963-1983 zijn er mogelijkwerijs asbesthoudende materialen verwerkt. Bij de eventuele verwijdering van deze materialen dienen op grond van de geldende milieuregelingen speciale maatregelen genomen te worden, die extra verwijderingskosten met zich mee kunnen brengen. Na 1983 is vrijwel geen losgebonden asbest meer toegepast. De toepassing en verkoop van asbest zijn sinds 1 juli 1993 nagenoeg verboden.

Toelichtingsclausule NEN2580

Deze brochure is door ons kantoor met de meeste zorg samengesteld aan de hand van de door de verkoper aan ons ter hand gestelde gegevens en tekeningen. Derhalve kunnen wij geen garanties verstrekken, noch kunnen wij op enigerlei wijze eventuele aansprakelijkheid voor deze gegevens aanvaarden.

De Meetinstructie is gebaseerd op de NEN2580. De Meetinstructie is bedoeld om een meer eenduidige manier van meten toe te passen voor het geven van een indicatie van de gebruiksoppervlakte. De Meetinstructie sluit verschillen in meetuitkomsten niet volledig uit, door bijvoorbeeld interpretatieverschillen, afrondingen of beperkingen bij het uitvoeren van de meting.

Registratie koopovereenkomst

Op grond van deze wet kan de koopovereenkomst van een woonhuis nog slechts schriftelijk worden aangegaan. Een door beide partijen getekend exemplaar of afschrift hiervan moet aan de koper ter hand worden gesteld. De koper heeft dan (vanaf de dag erop volgend, 0.00 uur) gedurende drie werkdagen het recht de koop te ontbinden.

Daarnaast heeft de koper het recht de koopovereenkomst in te schrijven in de openbare registers. Gedurende de bedenktijd kan dit slechts wanneer de akte is opgesteld en mede ondertekend door een notaris. Deze inschrijving / registratie biedt de koper bescherming tegen rechtshandeling en rechtsfeiten, die zich na de dag van inschrijving hebben voorgedaan zoals vervreemding, bezwaring, verhuur, faillissement of onder bewindstelling. Deze inschrijving heeft slechts effect indien de juridische levering (eigendomsoverdracht) binnen 6 maanden na de inschrijving zal plaatsvinden. De kosten welke hieraan zijn verbonden komen voor rekening van koper.

Onderzoeksplicht koper

Op grond van het Burgerlijk Wetboek rust er op de koper van een woning een onderzoeksplicht. Dit houdt in dat de koper zelf verantwoordelijk is voor de beoordeling of de woning de eigenschappen zal bezitten om te voldoen voor het gebruik dat hij van de woning zal willen maken. Het verdient dan ook aanbeveling om een ter zake (bouwkundig) deskundige in te schakelen. Indien koper besluit om niet tot inschakeling van een deskundige over te gaan, komen eventuele nadelige gevolgen hiervan volledig voor zijn en/of haar rekening.

De wet identificatieplicht bij dienstverlening

Deze wet brengt mee, dat wij onze opdrachtgevers dienen te identificeren aan de hand van een geldig paspoort, een Nederlands rijbewijs of een geldig verblijfsdocument. Kopieën van deze documenten dienen tevens bij de koopakte te worden gevoegd.

Ouderdomsclausule

Koper verklaart ermee bekend te zijn, dat de onroerende zaak meer dan (bij 25+) jaar oud is, wat betekent dat de eisen die aan de bouwkwaliteit gesteld mogen worden aanzienlijk lager liggen dan bij nieuwe woningen. Tenzij de verkoper de kwaliteit hiervan gegarandeerd heeft, staat hij niet in voor de funderingen, de vloeren, de leidingen, voor de elektriciteit, water en gas, de riolering en de afwezigheid van enig ongedierte c.q. schimmels (zoals bijvoorbeeld houtworm, boktor, zwam etc.). Bouwkundige kwaliteits-gebreken worden geacht niet belemmerend te werken op het in artikel 6.3 van de koopakte omschreven woongebruik.

Ontbinding

De termijn die wordt opgenomen voor eventuele (overeengekomen) ontbindende voorwaarden (b.v. financiering) is 6 weken na de dag dat overeenstemming is bereikt over de koopsom en de overige voorwaarden.

Zekerheidsstelling

De waarborgsom/bankgarantie is 10% van de koopsom. De koper dient deze binnen 6 weken na de dag dat overeenstemming is bereikt over de koopsom en de overige voorwaarden bij de desbetreffende notaris te deponeren.

Notariskeuze

1.1. Indien door de koper de notariskeuze niet binnen twee weken na ondertekening van de koopovereenkomst kenbaar wordt gemaakt aan Van der Sande Makelaars, zal de koopovereenkomst worden verzonden naar een willekeurig notariskantoor wat aangewezen zal worden door Van der Sande Makelaars, met het verzoek om voor levering te willen zorgdragen. Koper is alsdan, voor wat betreft de akte van levering, gebonden aan deze notaris of diens plaatsvervanger, hierna verder te noemen notaris.

1.2. De koper is in principe vrij een notaris te kiezen, mits de notaris is gevestigd in de gemeente waarin het verkochte object is gelegen, dan wel de notaris is gevestigd in een directe buurgemeente binnen een straal van 15 kilometer hemelsbreed rondom het verkochte object.

Onderhoud

De staat van onderhoud en beoordeling van de bouwkundige staat geldt op basis van visuele waarnemingen, gerelateerd aan de ouderdom van het object. Een uitgebreide bouwkundige opname valt nadrukkelijk buiten het kader van deze brochure. Dit behoort eventueel tot de onderzoeksplicht van de kandidaat-koper(s).

Extra informatie

Meer weten?

www.vandersande.nl

Energielabel

Vanaf 01 januari 2021 is elke eigenaar verplicht een definitief energielabel te hebben van zijn woning bij de overdracht. Energielabels kunnen dan alleen nog worden aangevraagd via de nieuwe NTA 8800 methodiek; dit wordt gedaan door een gediplomeerde Energieprestatie adviseur.

De EP-adviseur stelt het energielabel op aan de hand van een opname ter plaatse en registreert het label. Er is al wel een motie van het VVD en CDA aangenomen om het weer digitaal mogelijk te maken vanaf de zomer 2021, maar daarover is momenteel verder nog niks bekend.

Alle kosten die verbonden zijn aan het verkrijgen en/of definitief maken van het energielabel zijn voor rekening en risico van verkoper.

Maakt u zich vooral géén zorgen over uw hypotheek

Bij het kopen van een woning komt er veel op u af. Eén van de zaken die waarschijnlijk geregeld moet worden, is de financiering.

Wat kunt u maximaal lenen? Welke hypotheekvorm en rentevariant passen het beste bij uw situatie? Is het verstandig om eigen geld in het huis te steken? Er is vaak meer mogelijk dan u denkt!

Voor het antwoord op dit soort vragen bevelen wij u van harte aan:

De Hypotheekshop

- ✓ Duidelijk verhaal
- ✓ Compleet en onafhankelijk advies
- ✓ Het beste advies voor jouw persoonlijke situatie
- ✓ Vrijblijvend kennismaken
- ✓ Altijd dichtbij



Nieuwsgierig naar de werkwijze?

De Hypotheekshop

☎ 076 514 10 62

✉ hypotheekshop@vandersande.nl



Binnen kijken zonder afspraak?

Kijk op onze site voor onze video.



Onze dienstverlening



Ik wil mijn huis verkopen

Wij kennen uw wijk, uw straat en uw potentiële kopers. Hierdoor bepalen onze ervaren makelaars samen met u de optimale vraagprijs en realiseren wij aantoonbaar het beste verkoopresultaat.

- ✓ Sneller verkocht dan de gemiddelde verkoop
- ✓ Kleiner verschil tussen koopsom en vraagprijs dan de gemiddelde verkoop
- ✓ Lokale en landelijke dekking en marketing



Pieter Ahsman
Register Makelaar
/ Taxateur

☎ 06 50 21 86 75
✉ p.ahsman@vandersande.nl



Jan-Joost van Dijk
Register Makelaar
/ Taxateur

☎ 06 39 47 58 59
✉ jj.vandijk@vandersande.nl



Ik wil een huis kopen

U staat op het punt een huis te kopen. Eén van de grootste aankopen in uw leven. Het kopen van een huis vereist deskundigheid, ervaring, een realistische blik en onafhankelijk advies. Daarom neemt u een aankoopmakelaar mee.

- ✓ Het in kaart brengen van uw woonwensen en het geven van een realistisch woonadvies
- ✓ Uw ideale huis eerder vinden, nog voordat deze op Funda staat
- ✓ Tijdig advies en raad op de juiste momenten



Robbin Trumpi
Register Makelaar
/ Taxateur

☎ 06 39 48 32 32
✉ r.trumpi@vandersande.nl



Kim Witteveen
Aankoopconsulent

☎ 06 12 81 33 68
✉ k.witteveen@vandersande.nl



Ik wil mijn huis laten taxeren

Bij de koop van een huis, een verbouwing of bij het oversluiten van uw hypotheek heeft u een taxatierapport nodig. Onze taxateurs kennen de regio en leveren een leesbaar, betrouwbaar en door alle partijen geaccepteerd taxatierapport.

- ✓ Objectief en betrouwbaar
- ✓ Taxatierapport binnen 5 werkdagen na opname van de woning
- ✓ Tegen een aantrekkelijk tarief!



Laura Elst
Kandidaat Makelaar

☎ 06 14 89 64 30
✉ l.elst@vandersande.nl

Klanttevredenheid

Alles naar wens geweest?
Laat een beoordeling achter op www.funda.nl



Verkoop gemiddelde

9,2

Op basis van 72 reviews



'Zeer goede en positieve houding. Straalt door. Communicatie liep zoals ik had gehoopt; goede bereikbaarheid, persoonlijk, snelle terugkoppeling. Opvallend is de eerlijkheid en de betrouwbaarheid.'

9,0 Een funda gebruiker
Geschreven op 3 februari 2021

'De betrokken makelaars van Van der Sande hebben goede marktkennis en zijn strategisch sterk en sympathiek.'

9,8 Een funda gebruiker
Geschreven op 08 april 2021

Aankoop gemiddelde

9,5

Op basis van 18 reviews



Ons team



Jan-Joost van Dijk

Register Makelaar / Taxateur | Partner

☎ 06 39 47 58 59

✉ jj.vandijk@vandersande.nl



Pieter Ahsman

Register Makelaar / Taxateur | Partner

☎ 06 50 21 86 75

✉ p.ahsman@vandersande.nl



Robbin Trumpi

Register Makelaar / Taxateur

☎ 06 39 48 32 32

✉ r.trumpi@vandersande.nl



Laura Elst

Makelaar (K-RMT)

☎ 06 14 89 64 30

✉ l.elst@vandersande.nl



Kim Witteveen

Makelaar (K-RMT) | Aankoop

☎ 076 514 74 53 / 06 12 81 33 68

✉ k.witteveen@vandersande.nl



Marieke Woestenberg

Commercieel medewerkster

☎ 076 514 74 53 / 06 83 40 89 55

✉ m.woestenberg@vandersande.nl



Sigourney Kaldenhoven

Commercieel medewerkster (A-RMT)

☎ 076 514 74 53

✉ s.kaldenhoven@vandersande.nl



Lorraine Smittenaar

Commercieel medewerkster

☎ 076-5147453/ 06-83408955

✉ l.smittenaar@vandersande.nl

Aantekeningen

Wordt Breda uw nieuwe thuis?

Neem contact met ons op!

Van der Sande Makelaars
Vijverstraat 1
4818 ST BREDA

 076 514 74 53

 info@vandersande.nl

www.vandersande.nl

