Frisia Makelaars

DYNAMIS

Koningin Sophiestraat 25

2595 TG 'S-Gravenhage

Contactpersoon: Rutger van der Harst

TE KOOP € 695.000 k.k.

NVM RICS REGISTER TAXATEUR funda

Kenmerken

Soort	eengezinswoning	**Bouwjaar**	1925
Type	hoekwoning	**Tuin**	achtertuin, voortuin
Kamers	6	**Garage**	geen garage
Woonoppervlakte	128 m²	**Verwarming**	c.v.-ketel
Perceeloppervlakte	137 m²	**Energielabel**	G
Inhoud	490 m³		

Omschrijving

Leuk 2-laags hoekherenhuis in het gewilde Bezuidenhout gelegen, met 3 slaapkamers, voor- en achtertuin met schuur en gelegen direct aan een groen parkje/plantsoen.

Nice 2-story corner townhouse located in the popular Bezuidenhout, with 3 bedrooms, front and back garden with shed and located directly on a green park / park.

Indeling

Begane grond
Entree, vestibule voorzien van marmer, hal met granito vloer en toegang tot alle vertrekken, ruime woonkamer met 2 schouwen en dubbele deuren naar de achtertuin; eenvoudige nette keuken met diverse apparatuur en tevens toegang tot de achtertuin (Zuidwesten); aparte wc met fontein; trapkast;

1e verdieping:
Trap naar 1e verdieping, grote achterslaapkamer met schouw en vaste kast; achterzijkamer waar momenteel de CV ketel en boiler zich bevindt en wasmachine opstelplaats; tussengelegen nette badkamer met whirlpool en inloopdouche, wastafel en handdoekradiator. ruime voorslaapkamer met schouw; aparte wc; vaste kast onder de trap.

Bijzonderheden:
- Gebruiksoppervlakte ca. 128 m²;
- Eeuwigdurende erfpacht canon € 102,95,- per jaar
- Bouwjaar 1925;
- Oplevering in overleg;
- Centraal gelegen
- Gemeten conform NVM Meetinstructie Gebruiksoppervlakte woningen;
- Koper aanvaardt de objectinformatie en de aanvullende clausules.

First floor
Entrance, vestibule with marble, hall with granite floor and access to all rooms, spacious living room with 2 fireplaces and double doors to the backyard; simple neat kitchen with various appliances and also access to the backyard (Southwest); separate toilet with fountain; stairs cupboard;

1st floor:
Stairs to 1st floor, large back bedroom with fireplace and closet; back side room where currently the central heating boiler and water heater is located and washing machine setup; intermediate neat bathroom with whirlpool and walk-in shower, sink and towel radiator. spacious front bedroom with fireplace; separate toilet; closet under the stairs.

Details:
- Usable area approx. 128 m²;
- Perpetual ground lease canon € 102, 95, - per year
- Built in 1925;
- Delivery in consultation;
- Centrally located
- Measured in accordance with NVM Measuring Instruction Useable Area Homes;
- Buyer accepts the property information and additional clauses.

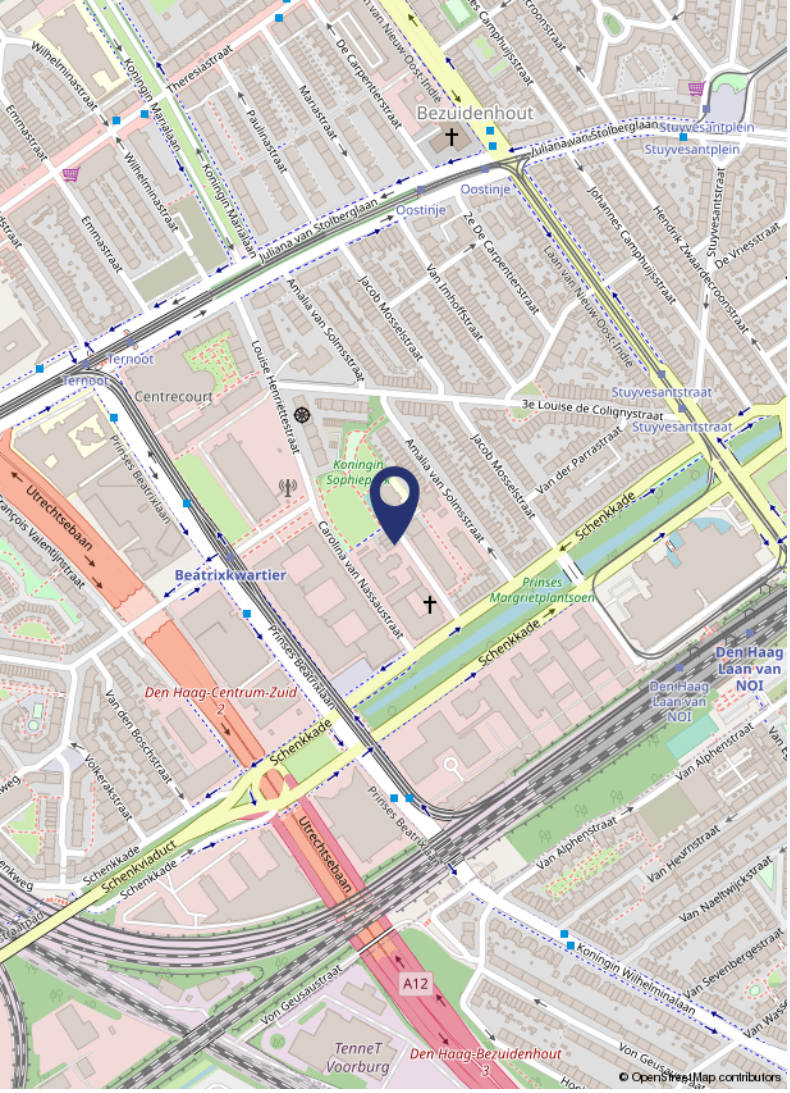

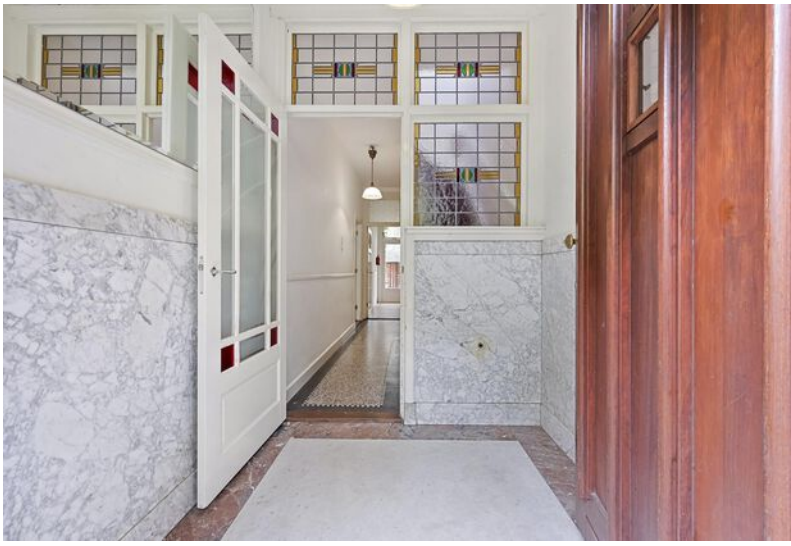

Locatie

De ligging is uiterst ideaal, op de rand met het Beatrixkwartier, direct bij de uitvalswegen en nabij de gezellige winkelstraat Theresiastraat en het stadscentrum van Den Haag. Het openbaar vervoer waaronder de Randstadrail en NS-station Laan van Nieuw Oost Indië (Amsterdam/Rotterdam) en het Haagse Bos liggen tevens in de nabijheid evenals scholen met Engelstalig onderwijs.

The location is extremely ideal, on the edge with the Beatrixkwartier, close to roads and near the shopping street Theresiastraat and the city center of The Hague. Public transport including the Randstadrail and NS station Laan van Nieuw Oost Indië (Amsterdam/Rotterdam) and the Haagse Bos are also in the vicinity as well as schools with English teaching.

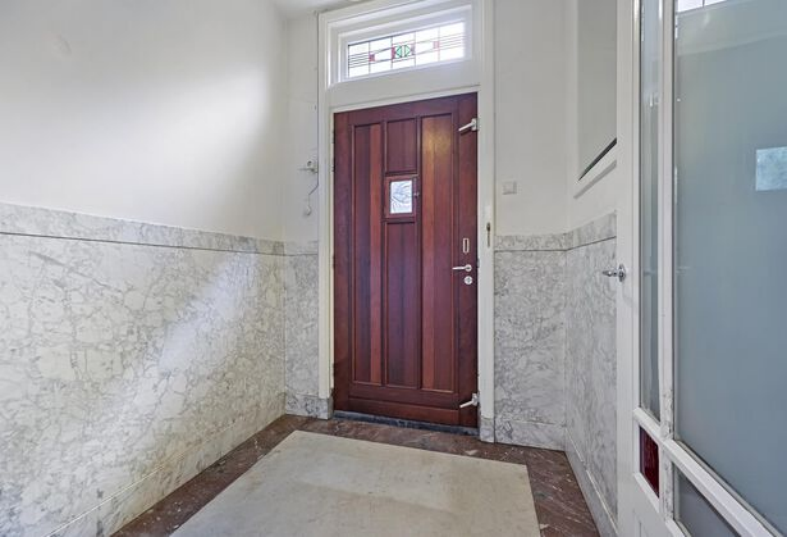

Vaillant

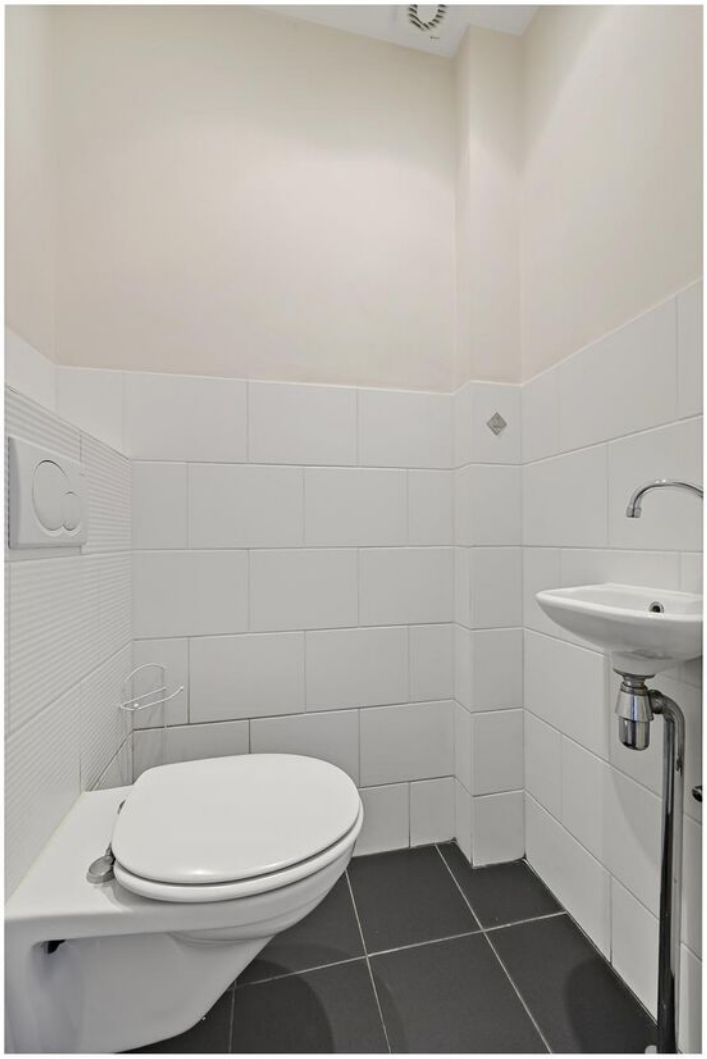

Plattegronden

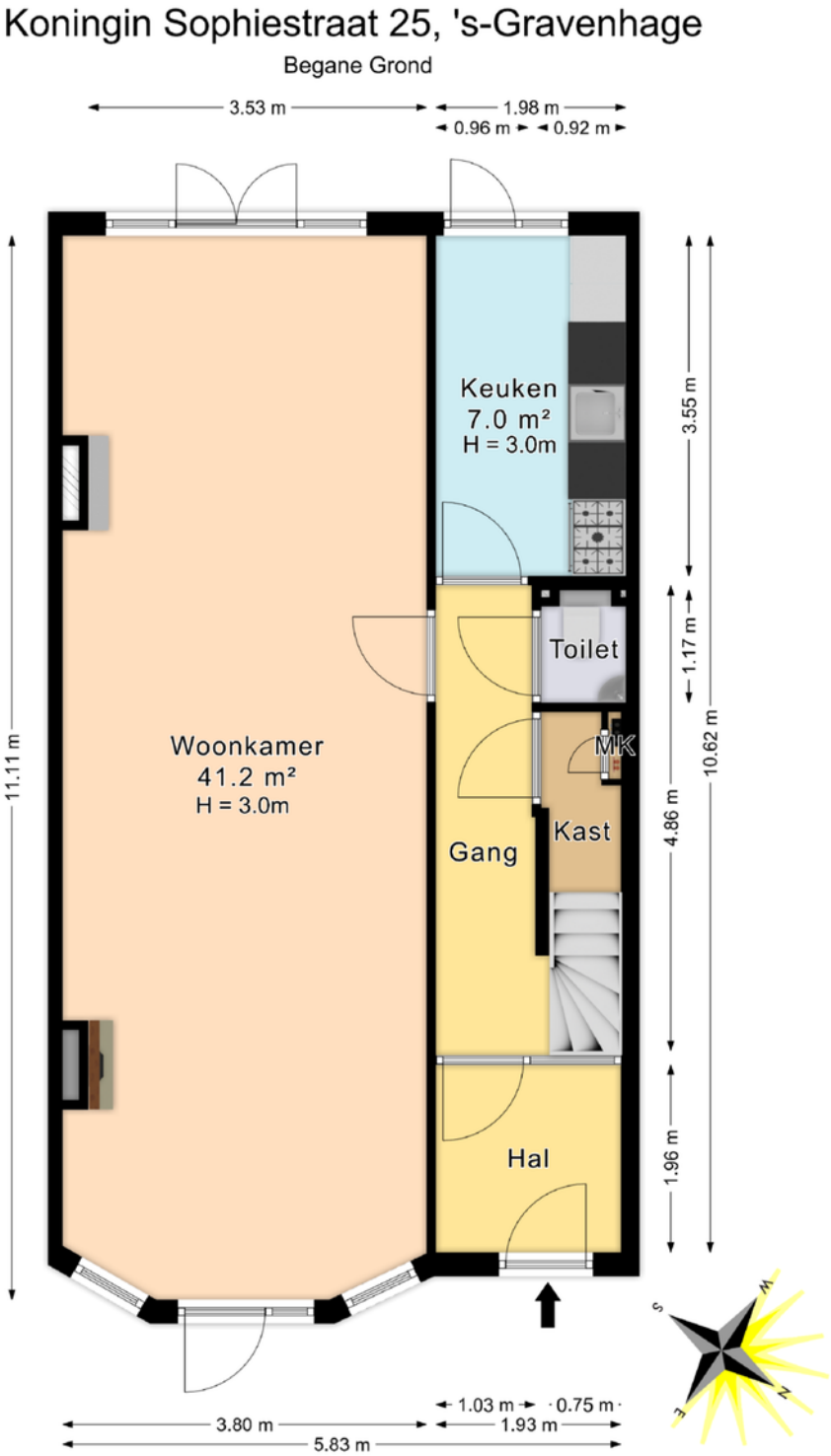

De plattegronden zijn geproduceerd voor promotionele doeleinden en ter indicatie.
Aan de plattegronden kunnen geen rechten worden ontleend.
© www.roundsense.com

Plattegronden

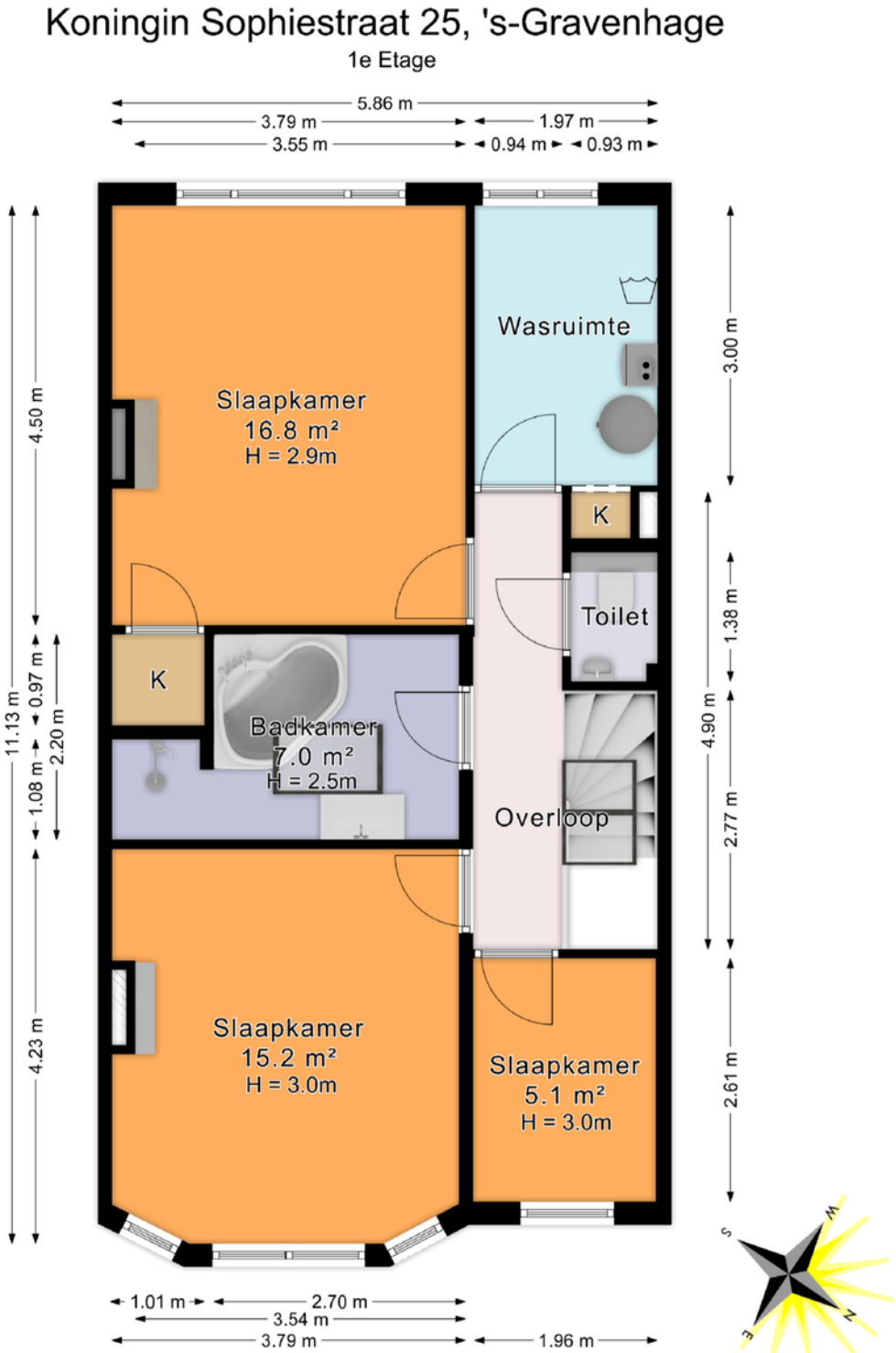

De plattegronden zijn geproduceerd voor promotionele doeleinden en ter indicatie.
Aan de plattegronden kunnen geen rechten worden ontleend.
© www.roundsense.com

Plattegronden

Koningin Sophiestraat 25, 's-Gravenhage
Situatietekening

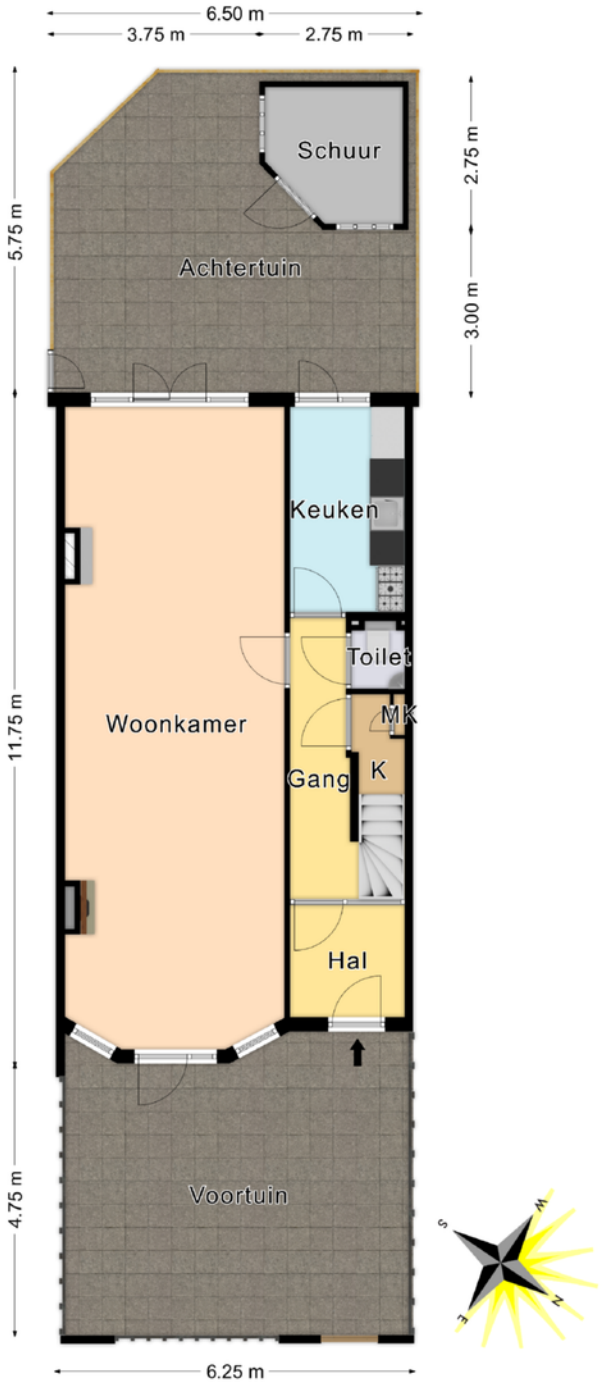

De plattegronden zijn geproduceerd voor promotionele doeleinden en ter indicatie.
Aan de plattegronden kunnen geen rechten worden ontleend.
© www.roundsense.com

Plattegronden

Koningin Sophiestraat 25, 's-Gravenhage

Schuur

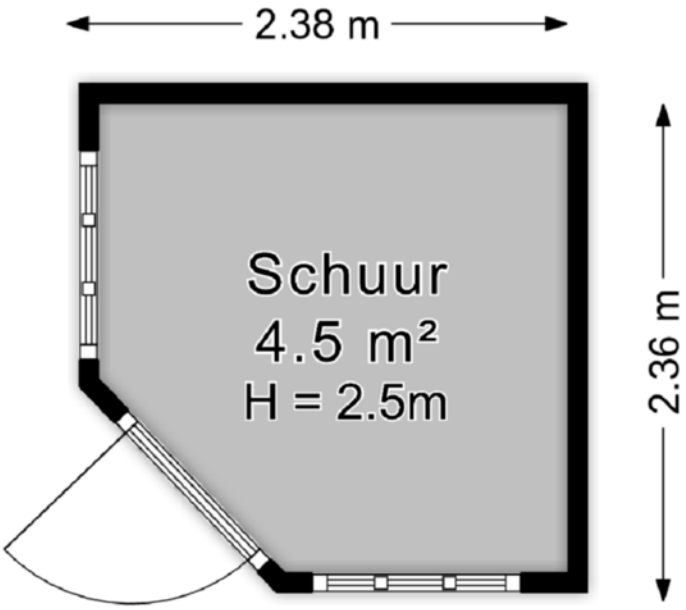

De plattegronden zijn geproduceerd voor promotionele doeleinden en ter indicatie.
Aan de plattegronden kunnen geen rechten worden ontleend.
© www.roundsense.com

Kadastrale kaart

Bestemmingsplan:

De desbetreffende woning heeft een woonbestemming. Het bestemmingsplan is te raadplegen op www.ruimtelijkeplannen.nl of ter inzage bij de gemeente.

Adres:	Gemeente:	Soort:
Koningin Sophiestraat 25	's-Gravenhage	eengezinswoning
Postcode / Plaats:	**Sectie / Perceel:**	
2595 TG 'S-Gravenhage	R / 10550	

Het particulier Onroerend Goed team

Onbezorgd de woningmarkt op? Kies voor Frisia Makelaars!
Veertig enthousiaste vakmensen, die boordevol kennis zitten en veel ervaring hebben, staan voor u klaar. Dat betekent altijd de juiste adviseur aan uw zijde, op het juiste tijdstip. U heeft een beslissing genomen om een woning te kopen of verkopen, huren of verhuren. Een bijzonder moment in uw leven, waar wij graag deel van willen uitmaken. Inmiddels staan wij al meer dan 95 jaar klaar voor jong & oud.

Haagse wortels met een Fries tintje
Sinds de jaren 20 dragen wij de naam Frisia Makelaars met trots. De oprichter begeleidde Friese cliënten, die zich in Den Haag wilden vestigen. Sindsdien zijn wij zowel actief in de woningmakelaardij als in de zakelijke markt. Dat verklaart onze brede blik en enorme kennis van de regio Haaglanden. Daarnaast maken wij deel uit van het samenwerkingsverband Dynamis. Wij hebben de krachten gebundeld van twaalf regionale makelaarskantoren, met dertig vestigingen in heel Nederland. Dat is nog méér expertise en kennis waar we uit kunnen putten, om u nog beter van dienst te kunnen zijn.

Deskundigheid
Aandacht
Passie
Service
Persoonlijke benadering
Beste promotie
Prijs/kwaliteit
Communicatie
Jaren lange ervaring

Aanvullende clausules

Artikel (AVG)
Verkoper en koper verklaren hierbij in het kader van de AVG tevens toestemming te geven aan de bij deze (ver)koop en levering betrokken makelaar(s) en notaris om te communiceren met de bij deze (ver)koop en levering betrokken partijen. Hieronder wordt verstaan het verzenden en ontvangen van voor verkoper en koper bestemde documenten, inclusief de daarin vermelde persoonsgegevens en eventuele opgenomen privacygevoelige informatie.

Artikel (Koper in de gelegenheid tot)
Koper wordt in de gelegenheid gesteld de woning voor het sluiten van de koopovereenkomst;
- te laten keuren door een erkend bouwtechnisch bureau om eventuele bouwkundige gebreken vast te stellen.

Koper heeft hier wel/geen gebruik van gemaakt;
- te laten controleren op de aanwezigheid van asbesthoudende materialen.

Koper heeft hier wel/geen gebruik van gemaakt;
- de grond op enige verontreiniging te laten onderzoeken.

Koper heeft hier wel/geen gebruik van gemaakt;
- de oppervlakte van de woning en bijgebouwen en/of het perceel na te meten op de juiste grootte.

Koper heeft hier wel/geen gebruik van gemaakt.

Artikel (Ouderdomsclausule)
Koper verklaart ermee bekend te zijn dat deze woning meer dan 99 jaar oud is. Dit betekent dat de eisen die aan de bouwkwaliteit gesteld mogen worden aanzienlijk lager liggen dan bij nieuwe woningen. Tenzij de verkoper de kwaliteit ervan gegarandeerd heeft, staat verkoper niet in voor de fundering, de vloeren, de leidingen voor elektriciteit, water en gas, verwarming en warmwaterinstallaties met toebehoren, de riolering en de afwezigheid van doorslaand of optrekkend vocht, en van enig ongedierte c.q. schimmels (zoals bijvoorbeeld houtworm, boktor, zwam etc.)
Bouwkundige kwaliteitsgebreken worden geacht niet belemmerend te werken op het in artikel 6.3 van de koopakte en in artikel 7:17 lid 2 BW omschreven woongebruik.

Artikel (Asbest niet bekend)
In de onroerende zaak kunnen asbesthoudende stoffen/ materialen aanwezig zijn. Indien deze worden verwijderd dienen door koper maatregelen en voorzieningen te worden getroffen die de wetgeving voorschrijft. Koper verklaart met deze wetgeving bekend te zijn en aanvaardt alle aansprakelijkheid en gevolgen die uit de aanwezigheid van asbest en/of de verwijdering van asbest uit de onroerende zaak kan voortvloeien. In afwijking van artikel 6.3. van deze koopakte en artikel 7:17 lid 1 en 2 BW komt het geheel of ten dele ontbreken van één of meer eigenschappen van de onroerende zaak voor normaal en bijzonder gebruik en het eventueel anderszins niet-beantwoorden van de zaak aan de overeenkomst als gevolg van de aanwezigheid van enig asbest in welke samenstelling en/of op welke plaats dan ook voor rekening en risico van koper. Bij het vaststellen van de koopsom is hier rekening mee gehouden.

Aanvullende clausules

Artikel (Eigenaar niet zelf gebruikt)
Verkoper heeft koper uitdrukkelijk geattendeerd op het feit dat hij het verkochte nooit zelf feitelijk heeft gebruikt en dat hij daardoor koper niet heeft kunnen informeren over eigenschappen van c.q. gebreken aan het verkochte waarvan hij op de hoogte zou zijn geweest als hij het verkochte zelf feitelijk had gebruikt. In dit kader zijn partijen uitdrukkelijk overeengekomen dat dergelijke eigenschappen c.q. gebreken voor risico en rekening van koper komen en dat bij de vaststelling van de koopsom hiermee rekening is gehouden. Om dit risico te beperken heeft verkoper koper in de gelegenheid gesteld een bouwkundige inspectie uit te doen voeren. Van deze mogelijkheid heeft koper wel/geen gebruik gemaakt.

NVM Makelaars maken bij het opmeten van de gebruiksoppervlakte (GBO) gebruik van de NVM-meetinstructie. Deze is gebaseerd op de NEN2580 en is bedoeld om een uniforme manier van meten toe te passen voor het geven van een indicatie van de GBO. De NVM-meetinstructie sluit verschillen in meetuitkomsten niet uit, door bijvoorbeeld interpretatieverschillen, afrondingen, meetfouten of beperkingen bij het uitvoeren van de meting. Ondanks dat bij het opmeten de benodigde zorgvuldigheid is betracht, is de opgegeven GBO indicatief en kunnen daaraan geen rechten worden ontleend. Het bepaalde in artikel 7:17 lid 6 BW is onverminderd van kracht.

Extra informatie

Onderhoud
De staat van onderhoud en beoordeling van de bouwkundige staat geldt op basis van visuele waarnemingen, gerelateerd aan de ouderdom van het object. Een uitgebreide bouwkundige opname valt nadrukkelijk buiten het kader van deze brochure. Dit behoort eventueel tot de onderzoeksplicht van de kandidaat-koper(s).

Aansprakelijkheid
Het bovenstaande behelst slechts een globale omschrijving van een object. De informatie berust deels op door derden aan onze kantoren verstrekte gegevens. Met de meeste zorg hebben wij deze informatie verwerkt doch kunnen ten aanzien van de juistheid van deze gegevens geen aansprakelijkheid aanvaarden. Aan deze brochure kunnen geen rechten worden ontleend.

Koopakte
De koopakte wordt opgesteld volgens model NVM.

Ontbinding
De termijn die wordt opgenomen voor eventuele (overeengekomen) ontbindende voorwaarden (b.v. financiering) is 4 - 6 weken na de dag dat overeenstemming is bereikt over de koopsom en de overige voorwaarden.

Zekerheidsstelling
De waarborgsom/bankgarantie is 10% van de koopsom. De koper dient deze binnen 6 weken na de dag dat overeenstemming is bereikt over de koopsom en de overige voorwaarden bij de desbetreffende notaris te deponeren.

Onderzoeksplicht van de koper
Koper is te allen tijde gerechtigd voor eigen rekening een bouwkundige keuring te (laten) verrichten dan wel andere adviseurs te raadplegen teneinde een goed inzicht te verkrijgen over de staat van onderhoud.

Bedenktijd
De koper die een natuurlijke persoon is en niet handelt in de uitoefening van een beroep of bedrijf heeft bedenktijd om de koopovereenkomst te ontbinden. De bedenktijd duurt drie dagen, uitgezonderd weekend en feestdagen, en begint om 00.00 uur op de dag die volgt op de dag dat de tussen partijen opgemaakte akte (in kopie) aan de koper ter hand wordt gesteld.

Onderzoeksplicht koper + mededelingsplicht
Deze objectinformatie beoogt geen uitputtende lijst te geven met betrekking tot mogelijk aanwezige gebreken in de woning.
De informatie die is vermeld, is verkregen van de eigenaar/verkoper en uit eigen waarnemingen ter plaatse en heeft als bedoeling om de koper zo goed mogelijk te informeren en tegelijk te voldoen aan de op de verkoper rustende mededelingsplicht.
Op grond van het Burgerlijk Wetboek rust er op de koper van een woning een onderzoeksplicht. Dit houdt in dat de koper zelf verantwoordelijk is voor de beoordeling of de woning de eigenschappen zal bezitten om te voldoen voor het gebruik dat hij van de woning zal willen maken.
Het verdient dan ook aanbeveling om een ter zake (bouwkundig) deskundige in te schakelen. Indien koper besluit om niet tot inschakeling van een deskundige over te gaan, komen eventuele nadelige gevolgen hiervan volledig voor zijn en/of haar rekening

Mededeling tot verkoop
Alle verstrekte informatie dient gezien te worden als een uitnodiging om in onderhandeling te treden. Een bieding gelijk aan de gestelde vraagprijs doet dan ook niet direct een koopovereenkomst tot stand komen.

Biedingsproces

Het biedverloop bij onderhandelingen over onroerende zaken kent diverse bijzonderheden die u het best vooraf met de makelaar kunt bespreken.

Gunning

Verkoper behoudt zich uitdrukkelijk het recht voor het object te gunnen aan de gegadigde van zijn en/of haar keuze.

Koopakte

Behoudens nadere afspraken gelden de standaardregels, zoals deze voorkomen in de modelkoopakte die is opgesteld door de Nederlandse Vereniging van Makelaars NVM, de Consumentenbond en de Vereniging Eigen Huis.
Eventueel door de koper te maken voorbehouden (zoals het verkrijgen van hypotheek, Nationale Hypotheek Garantie), worden alleen vermeld als deze in de onderhandelingen zijn afgesproken. Voor zover er in deze brochure aanvullende clausules zijn vermeld, worden deze opgenomen in de koopakte.

Erfdienstbaarheden en bijzondere bepalingen

Aan elke onroerende zaak kunnen bijzondere bepalingen verbonden zijn. Deze worden dan aan elke opvolgende eigenaar opgelegd. Ze staan gewoonlijk in het eigendomsbewijs. Een kopie van het eigendomsbewijs is op te vragen via de makelaar. Bepalingen die het gebruik van de onroerende zaak (kunnen) beperken vindt u, indien van toepassing, in deze informatie onder aanvullende clausules.

Vrijblijvende aanbieding

Hoewel deze brochure met de grootst mogelijke zorg is samengesteld blijft de mogelijkheid bestaan dat er fouten en/of onvolledigheden in de omschrijving aanwezig zijn. Noch de verkoper noch ons kantoor aanvaarden in dit geval enige aansprakelijkheid. Bij het vermelden van maten die zijn overgenomen uit (bouw-)tekeningen kan de maatvoering afwijken van de werkelijkheid. Hieraan kan door de kopers geen enkel recht worden ontleend.

Koop onroerende zaken en aanmaning van werk

Op grond van deze wet kan de koopovereenkomst van een woonhuis nog slechts schriftelijk worden aangegaan. Een door beide partijen getekend exemplaar of afschrift hiervan moet aan de koper ter hand worden gesteld. De koper heeft dan (vanaf de dag erop volgend, 0.00 uur) gedurende drie werkdagen het recht de koop te ontbinden. Daarnaast heeft de koper het recht de koopovereenkomst in te schrijven in de openbare registers. Gedurende de bedenktijd kan dit slechts wanneer de akte is opgesteld en mede ondertekend door een notaris. Deze inschrijving / registratie biedt de koper bescherming tegen rechtshandeling en rechtsfeiten, die zich na de dag van inschrijving hebben voorgedaan zoals vervreemding, bezwaring, verhuur, faillissement of onder bewindstelling. Deze inschrijving heeft slechts effect indien de juridische levering (eigendomsoverdracht) binnen 6 maanden na de inschrijving zal plaatsvinden. De kosten welke hieraan zijn verbonden komen voor rekening van koper. Deze wet is op 1 september 2003 in werking getreden en geldt alleen voor koopovereenkomsten die op of na 1 september 2003 worden gesloten.

De wet identificatieplicht bij dienstverlening

Deze wet brengt mee, dat wij onze opdrachtgevers dienen te identificeren aan de hand van een geldig paspoort, een Nederlands rijbewijs of een geldig verblijfsdocument. Kopieën van deze documenten dienen tevens bij de koopakte te worden toegevoegd.

Duurzaam wonen

Wij van Frisia Makelaars vinden het belangrijk dat u goed wordt geïnformeerd over verduurzaming van uw woning.

5 redenen om te kiezen voor duurzaam wonen

Een warmtepomp, vloerisolatie of zonnepanelen: er zijn genoeg manieren om je woning te verduurzamen. Soms is dat best een investering. Dus, waarom zou je een huis eigenlijk verduurzamen?

1. Duurzaam wonen is comfortabel

Energiezuinig wonen heeft invloed op het wooncomfort. De eerste stap naar een duurzaam huis begint meestal met het isoleren van een woning. Dat merk je direct: je huis voelt comfortabel warm aan op koude dagen en blijft langer koel als het buiten warm is.

2. Energiezuinig wonen betekent een lagere energierekening

Omdat een duurzame woning minder warmte verliest, hoef je minder te stoken. Bij een energiezuinig huis gaan de kosten dus omlaag. Ook niet verkeerd: duurzame woningen doen het goed op de woningmarkt. Het wordt daardoor makkelijker je woning te verkopen en waarschijnlijk ook nog tegen een hogere prijs.

3. Een duurzaam huis is klaar voor de toekomst

Wanneer je energiezuinig woont blijft je woning altijd up-to-date. En het hoeft niet allemaal in één keer te gebeuren. Je kan ook je huis stapsgewijs verduurzamen, daarmee voorkom je eenmalige (grote) investeringen. Zo werk je gefaseerd naar een duurzaam huis!

4. Duurzaamheid en het milieu

Duurzaam wonen is niet alleen voordelig voor jou, maar heeft natuurlijk ook een maatschappelijk voordeel. Je bent minder afhankelijk van fossiele brandstoffen, stoot minder CO_2 uit en daarmee ontlast je toekomstige generaties.

5. Met een duurzame woning ben je onafhankelijk

Duurzaamheid betekent ook onafhankelijkheid. De komende jaren blijven de prijzen van gas en elektra stijgen. Door de prijzen omhoog te schroeven wil de overheid huishoudens stimuleren om van het gas af te gaan. Met het verduurzamen van je huis en de keuze voor alternatieve energiebronnen - zoals zonnepanelen of een warmtepomp - word je onafhankelijk van externe partijen en fluctuaties in prijzen.

Subsidie voor duurzame warmtebronnen

Met het klimaatakkoord is afgesproken de broeikasgasuitstoot drastisch te verminderen. Eén van de belangrijkste maatregelen voor Nederlandse huishoudens is dat ze zoveel mogelijk van het aardgas afgaan. Bij het verduurzamen van jouw woning is het verstandig om te kiezen voor alternatieve, duurzame warmtebronnen. Denk bijvoorbeeld aan een warmtepomp, pelletkachel en zonneboiler.

Om de transitie naar duurzaam wonen te stimuleren kunnen woningeigenaren onder meer de Investeringssubsidie Duurzame Energie (ISDE) aanvragen. Wil je weten welk type warmtebron goed bij jouw woning past? Of hoe subsidies voor duurzame energie werken?

Meer informatie over verduurzaming van uw woning:

- www.atlasleefomgeving.nl
- www.milieucentraal.nl
- www.energiebespaarlening.nl
- www.rvo.nl/subsidie-en-financieringswijzer/isde/particulieren
- www.degroenemenukaart.nl

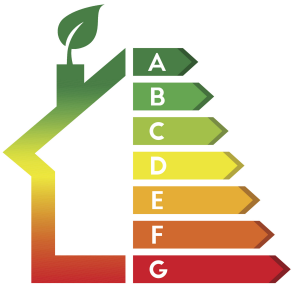

Javastraat 1a | 2585 AA Den Haag
wonen@frisiamakelaars.nl
frisiamakelaars.nl | 070 - 342 01 01

Frisia Makelaars

DYNAMIS

NVM

funda

Biedingsformulier

BIEDINGSFORMULIER

TE GEBRUIKEN INDIEN U NIET DOOR EEN NVM MAKELAAR WORDT VERTEGENWOORDIGD.

Aan: Frisia Makelaars, Javastraat 1a, 2585 AA Den Haag Tel: 070-3420101,
e-mail: WONEN@FRISIAMAKELAARS.NL

Ter attentie van……
Betreft (adres) ……

Aspirant koper	Partner/mede-aspirant koper
Achternaam:.. …….. m/v	Achternaam: …….. m/v
Voornamen: ……	Voornamen: ……
Tel. overdag: ……	Tel. overdag: ……
E-mail: ……	E-mail: ……

doet hierbij een bieding van (bedrag invullen) € ……kosten koper

zegge:……

Onder de volgende voorwaarden:
O geen voorwaarden.
O verkrijgen van financiering van (bedrag invullen) € ……
O met/zonder.* kosten koper
O met/zonder* Nationale Hypotheek Garantie (zie www.nhg.nl)
O anders, namelijk ……

Eigendomsoverdracht per: ……

Heeft u zich recent door een erkend hypotheekadviseur of een bank laten voorlichten of een berekening laten maken over uw hypotheek mogelijkheden?

O Ja, bij (naam invullen) ……..contactpersoon……...
O Nee. Voor het berekenen van uw hypotheek mogelijkheden maken wij voor u een afspraak met een van onze onafhankelijke hypotheekadviseurs. www.frisiahypotheken.nl

De overeenkomst wordt gesloten op basis van een NVM-koopakte. Voor de verkoop zijn extra verkoopvoorwaarden opgenomen die vermeld staan in de aan u overhandigde vrijblijvende objectinformatie. Bij het uitbrengen van een bieding en het sluiten van de koopovereenkomst dient men bekend te zijn met deze verkoopvoorwaarden en deze te aanvaarden.
Bij een koopovereenkomst dient koper een bankgarantie of een waarborgsom van 10% van de koopsom te voldoen bij de notaris, binnen vijf weken na ondertekening van de koopakte.

Dit formulier wordt alleen in behandeling genomen wanneer;
- dit volledig en duidelijk leesbaar is ingevuld.
- een kopie van een leesbaar en geldig identiteitsbewijs is bijgevoegd (zonder foto en BSN-nummer: “Bescherm uw identiteit en maak een kopie met KopieID);

Voor akkoord:
(handtekening)

Datum en plaats

…… …	……	……
Aspirant koper	Partner/mede-aspirant koper	

Dit formulier is niet bindend tot koop. Een koopovereenkomst ontstaat door het ondertekenen van een koopakte door koper en verkoper. Het formulier is naar waarheid ingevuld. De door u verstrekte gegevens zullen alleen worden gebruikt door Frisia Makelaars en Frisia Hypotheken B.V. t.b.v. een mogelijke transactie van bovenvermelde woning.
In het kader van de Wwft voeren wij een check uit de hand van de door u ingevulde gegevens.

* doorhalen wat niet van toepassing is

Javastraat 1a | 2585 AA Den Haag
wonen@frisiamakelaars.nl
frisiamakelaars.nl | 070 - 342 01 01

Frisia Makelaars

DYNAMIS

NVM

funda